

Uwaga:

Nie przeprowadzano badania ksiąg wieczystych pod kątem występowania ewentualnych obciążeń służebnościami gruntowymi. oznaczenie granic obszaru, który był przedmiotem aktualizacji.

REFERAT UZGADNIANIA DOKUMENTACJI PROJEKTOWEJ STAROSTWA POWIATOWEGO W PRUSZCZU GDANSKIM W granicach opracowania mapy nie występują projektowane przewody i urządzenia techniczne zgodne z treścią mapy.

Wzrost i ikony zgłoszone proc. geodezyjnych	STAROSTA GDANSKI
Nazwa organu: Służba Geodezyjna i Kartograficzna; Karta organizacyjna: Regulamin prac geodezyjnych	GEO-PROFESSIONAL Usługi Geodezyjno-Kartograficzne Paweł Brzozowski
Wykonawca prac geodezyjnych	Projektant: Paweł Brzozowski
Numer i data sporządzenia dokumentu: Projektant: Paweł Brzozowski z dnia 07.11.2023	Projektant: Paweł Brzozowski z dnia 07.11.2023
Imię, nazwisko oraz numer uprawnień zawodowych wykonawcy: Paweł Brzozowski, numer uprawnień: 20777	Projektant: Paweł Brzozowski, numer uprawnień: 20777

Dokument podpisany przez Paweł Brzozowski
Data: 2023.11.09 09:17:04 CET

Brzozowski Paweł
mgr inż. geodeta
uprawnienia nr 20777

GEO-PROFESSIONAL
Usługi Geodezyjno-Kartograficzne
Paweł Brzozowski
83-110 Tczew ul. Jagiellońska 55
tel. 507-417-461 e-mail: geo-professional@o2.pl

Pruszcz Gdański, dnia 27.10.2023r.

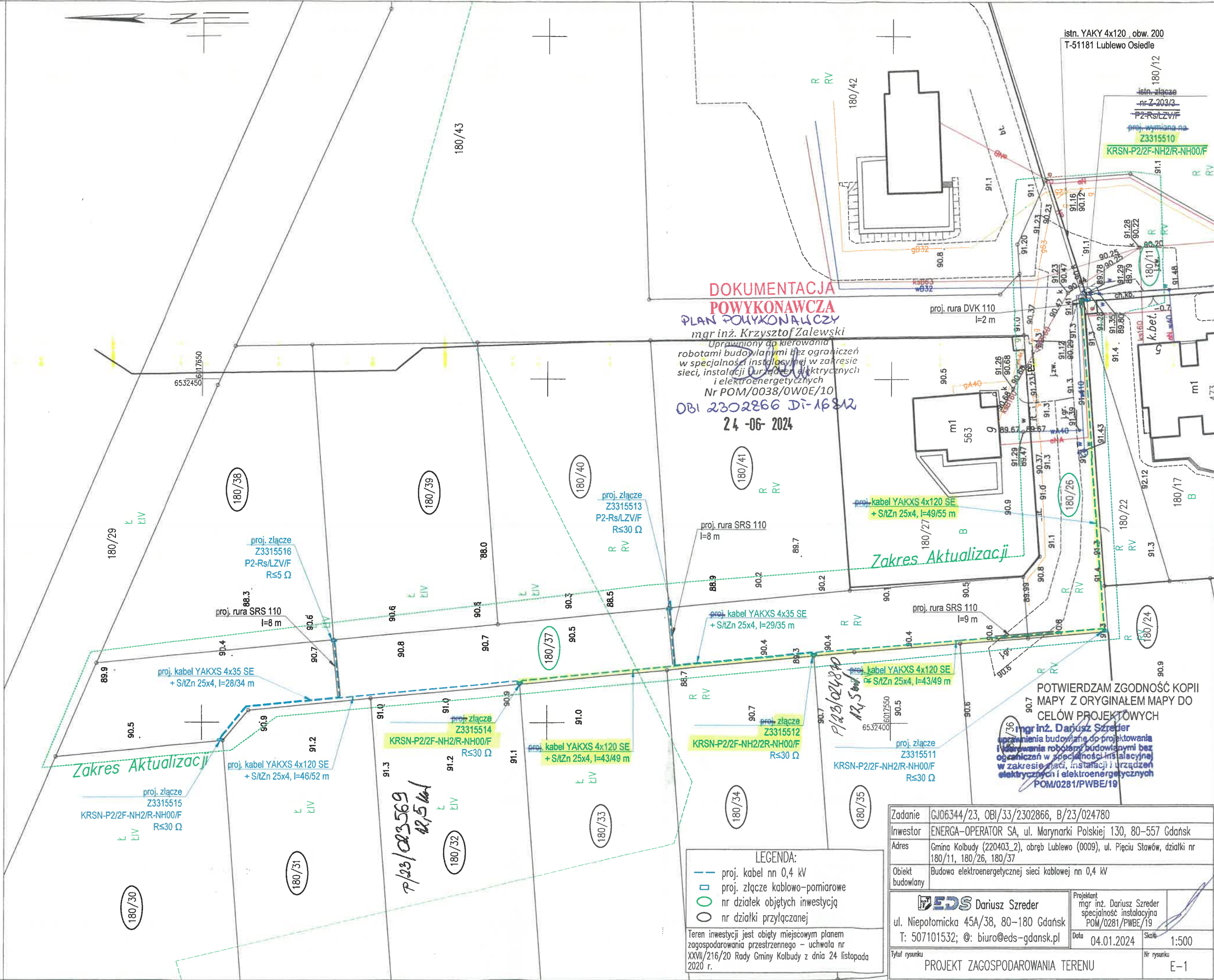

DOKUMENTACJA
POWYKONAWCZA
PLAN POWYKONAWCZY
mgr inż. Krzysztof Zalewski
Uprawniony do kierowania
robotami budowlanymi bez ograniczeń
w specjalności instalacyjnej w zakresie
sieci, instalacji urządzeń elektrycznych
i elektroenergetycznych
Nr POM/0038/OWO/10
OBI 2302866 D-16812
24-06-2024

Zakres Aktualizacji

POTWIERDZAM ZGODNOŚĆ KOPII
MAPY Z ORYGINAŁEM MAPY DO
CELÓW PROJEKTOWYCH
mgr inż. Dariusz Szreder
uprawnienia budowlane do projektowania
i kierowania robotami budowlanymi bez
ograniczeń w specjalności instalacyjnej
w zakresie sieci, instalacji i urządzeń
elektrycznych i elektroenergetycznych
POM/0281/PWBE/19

Zadanie	GJ06344/23, OBI/33/2302866, B/23/024780
Inwestor	ENERGA-OPERATOR SA, ul. Marynarki Polskiej 130, 80-557 Gdańsk
Adres	Gmina Kolbudy (220403_2), obręb Lubewo (0009), ul. Pięciu Stawów, działki nr 180/11, 180/26, 180/37
Obiekt	Budowa elektroenergetycznej sieci kablowej nn 0,4 kV
Budowlany	
Projektant	mgr inż. Dariusz Szreder specjalność instalacyjna POM/0281/PWBE/19
ul. Niepołomska 45A/38, 80-180 Gdańsk	
T: 507101532; @: biuro@eds-gdansk.pl	
Data	04.01.2024
Skala	1:500
Tytuł rysunku	PROJEKT ZAGOSPODAROWANIA TERENU
Nr rysunku	E-1